

# TABURETE 105

Ref. 11150001

## Descripción

Taburete tapizado con respaldo bajo ergonómico para proteger zona lumbar. Sistema de regulación de altura del asiento por giro mediante tornillo que actúa a la vez de vástago central; asimismo, regulación del respaldo en profundidad y altura mediante pletina y pomos de apriete manual.

Incorporación de brazos opcional. MEDIDAS: 53-68 cm

El asiento y respaldo están confeccionados primero por un envolvente de polipropileno inyectado en color negro, interiormente existe un soporte de plancha de madera de haya, formado por láminas de madera de haya prensadas fuertemente con aportación de urea/formol, con formas anatómicas. Pegada a este soporte de madera de haya se incorpora una plancha de goma espuma ignífuga M-4 de 35Kg/m<sup>3</sup> de densidad, recubierta por el tapizado.

Sistema de regulación de altura del asiento por giro mediante tornillo que actúa a la vez de vástago central; asimismo, regulación del respaldo en profundidad y altura mediante pletina y pomos de apriete manual. Dicha pletina se protege mediante fuelle de plástico en color negro.

La base es de tipo araña, con 5 tubos soldados al eje central que se conforman en frío; en su contacto con el suelo, incorpora: el 105 deslizadores plásticos de protección que impiden roces y deterioros de moquetas, etc, y ruidos. Y el 105 c/r incorpora ruedas dobles.

La estructura se conforma mediante soldadura, evitando producir ninguna rebaba ni grieta, y cumpliendo las normas DIN 1623 y DIN 2394.

El acabado de la estructura se realiza mediante cromado de todos los tubos.

Aro reposapiés de tubo cromado soldado a la araña.

Para transporte y manipulación del asiento y respaldo, éstos irán plastificados, impidiendo así el manchado o deterioro de la tapicería.



**IMASOTO**

IMASOTO  
C/ Puerto Navafria 28  
28935 – Móstoles –  
Madrid  
T +34 91 616 45 00  
F +34 91 616 58 09

contract@imasoto.com  
info@imasoto.com

#### ARAN

Composición : 100% polipropileno  
Ancho: 135 cm.  
Peso: 390 g/ML. Aprox. 5%  
Densidad urdimbre: 10.5 hilos x cm<sup>2</sup>  
Densidad trama 10 pasadas x cm.  
Solidez a la luz 5/6UNE -40187  
Solidez al frote en seco/humedad 4/5 UNE-EN ISO 105-X12 Resistencia a la abrasión 100.000 cilos ( BS 5690)  
Se recomienda limpieza en seco o espuma seca. Usar aspirador.

#### SKAY

Composición 85% polipropileno vinílico + 15% poliéster  
Ancho 140cm  
Peso 430-480 g/ML.  
Se recomienda limpiar con paño blanco o esponja humedecido en agua con jabón neutro o espuma seca.

#### BALI

Composición : 100% polipropileno  
Ancho: 140 cm.  
Peso: 404 g/ML. Aprox. 5%  
Densidad urdimbre: 10.5 hilos x cm<sup>2</sup>  
Densidad trama 10.2 pasadas x cm.  
Solidez a la luz 5/6UNE -40187  
Solidez al frote en seco/humedad 4/5 UNE-EN ISO 105-X12  
Resistencia a la abrasión 40.000 cilos ( BS 5690)  
Se recomienda limpieza en seco o espuma seca. Usar aspirador.

#### OFISSAN

Composición : 100% pes  
Ancho: 140 cm.  
Peso: 270 g/ML. Aprox. 5%  
Densidad urdimbre: 3.5 hilos x cm<sup>2</sup>  
Densidad trama 2.6 pasadas x cm.  
Solidez a la luz 5/6UNE -105-B02  
Solidez al frote/ lavado4/5 UNE-EN ISO 105-X12  
Resistencia a la abrasión 100.000 cilos (ISO 12947-2)

#### OFISSAN (inifugo)

Composición : 100% pes  
Ancho: 140 cm.  
Peso: 270 g/ML. Aprox. 5%  
Densidad urdimbre: 3.5 hilos x cm<sup>2</sup>  
Densidad trama 2.6 pasadas x cm.  
Solidez a la luz 5/6UNE -105-B02  
Solidez al frote/ lavado4/5 UNE-EN ISO 105-X12  
Resistencia a la abrasión 100.000 cilos (ISO 12947-2)

#### TREVIRA CS (inifugo)

Composición : 100%  
Ancho: 140 cm.  
Peso: 465 g/ML. Aprox. 5%  
Solidez a la luz 5/6UNE -105-B02  
Solidez al frote/ lavado 3/4 BS 1006 (1990)  
Resistencia a la abrasión 50.000 cilos (800g/12Kpa)  
Pilling: 4( BS5811:1986) Inflamabilidad: D- (DIN4102-B1)  
Se recomienda limpieza en seco o espuma seca. Usar aspirador.

#### SIMIL PIEL

Composición : 20% Algodón 20% poliéster +60 Polim  
Ancho: 140 cm.  
Peso: 500 g/ML. Aprox. 5%  
Se recomienda limpiar con paño blanco o esponja humedecido en agua con jabón neutro o espuma seca.



Rojo 350



Azul 230

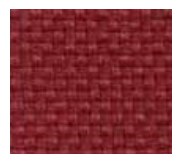

Granate 933

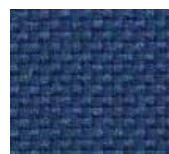

Azul 229



Gris 40



Negro 840

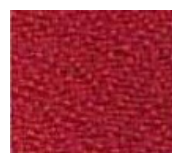

Branate 302

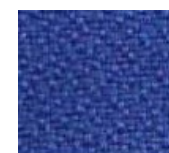

Azul 303



Gris 40

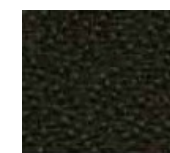

Negro 840



BURDEOS 17



AZUL MARINO



GRIS 92



NEGRO 32



BURDEOS 17



AZUL MARINO



GRIS 92



NEGRO 32

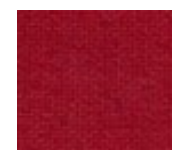

rojo 613



Azul marino 10



amarillo 216



gris Oscuro 1583

