

TABURETE D820

Descripción

Taburete con aro reposapiés, desarrollado bajo un concepto flexible, facilitando la movilidad en el puesto de trabajo, permitiendo una postura sana. Sistema de regulación de altura del asiento por pistón de gas; regulación del respaldo en profundidad y altura. Incorpora cinco ruedas. Incorporación de brazos opcional.

Mecanismo: Relaxomatic, mediante el cual accionando un botón se regula la inclinación del respaldo, permitiendo una postura ergonómica y sana.

Sistema de regulación de altura Elevación mediante cilindro neumático para amortiguar el impacto en la columna vertebral al sentarse, incluso estando en la posición

extrema inferior. El cilindro neumático lleva un tubo concéntrico que soporta las fuerzas de flexión.

La peana soporte se fabrica en poliamida reforzada con fibra de vidrio al 30% y nervios interiores que refuerzan la estructura; la forma del bastidor es de cono metálico invertido, logrando adaptación del pistón a la base de forma sólida y robusta. **Las ruedas son dobles**, de alta resistencia e incorporan sistema de auto-frenado independiente, de forma que al levantarse el usuario de la silla, ésta no se desplaza.

Incorpora aro reposapiés de fundición, regulable en altura y acabado con pigmento epoxídico ecológico.

El respaldo está formado por carcasa de polipropileno con forma anatómica y plancha de goma espuma M-4 ignífuga de 30Kg/m³ de densidad y tapizado posterior del tipo M-1 ignífugo; exteriormente el respaldo incorpora carcasa de ABS gris. El respaldo posee un modelado especial para una perfecta adaptación de las lumbares.

Asiento: está confeccionado primero por un envoltorio de ABS inyectado, interiormente existe un soporte de plancha de madera de haya, formado por láminas de madera de haya prensadas fuertemente con aportación de urea/formol, con formas anatómicas. Pegada a este soporte de madera de haya se incorpora una plancha de goma espuma ignífuga del tipo M-4, de 35 Kg/m³ de densidad, recubierta por el tapizado tipo M-1 ignífugo. El asiento es ergonómico y concebido para un buen descanso de la columna, de forma que al complementarlo con el respaldo, se logra activar la circulación sanguínea, aliviar dolores de espalda y mitigar cansancio.

TAPICERIA: tapizado en tela de varios tipos y tonos .



IMASOTO

IMASOTO
C/ Puerto Navafria 28
28935 – Móstoles –
Madrid
T +34 91 616 45 00
F +34 91 616 58 09

contract@imasoto.com
info@imasoto.com

ARAN

Composición : 100% polipropileno
Ancho: 135 cm.
Peso: 390 g/ML. Aprox. 5%
Densidad urdimbre: 10.5 hilos x cm²
Densidad trama 10 pasadas x cm.
Solidez a la luz 5/6UNE -40187
Solidez al frote en seco/humedad 4/5 UNE-EN ISO 105-X12 Resistencia a la abrasión 100.000 cilos (BS 5690)
Se recomienda limpieza en seco o espuma seca. Usar aspirador.

SKAY

Composición 85% polipropileno vinílico + 15% poliéster
Ancho 140cm
Peso 430-480 g/ML.
Se recomienda limpiar con paño blanco o esponja humedecido en agua con jabón neutro o espuma seca.

BALI

Composición : 100% polipropileno
Ancho: 140 cm.
Peso: 404 g/ML. Aprox. 5%
Densidad urdimbre: 10.5 hilos x cm²
Densidad trama 10.2 pasadas x cm.
Solidez a la luz 5/6UNE -40187
Solidez al frote en seco/humedad 4/5 UNE-EN ISO 105-X12
Resistencia a la abrasión 40.000 cilos (BS 5690)
Se recomienda limpieza en seco o espuma seca. Usar aspirador.

OFISSAN

Composición : 100% pes
Ancho: 140 cm.
Peso: 270 g/ML. Aprox. 5%
Densidad urdimbre: 3.5 hilos x cm²
Densidad trama 2.6 pasadas x cm.
Solidez a la luz 5/6UNE -105-B02
Solidez al frote/ lavado4/5 UNE-EN ISO 105-X12
Resistencia a la abrasión 100.000 cilos (ISO 12947-2)

OFISSAN (inifugo)

Composición : 100% pes
Ancho: 140 cm.
Peso: 270 g/ML. Aprox. 5%
Densidad urdimbre: 3.5 hilos x cm²
Densidad trama 2.6 pasadas x cm.
Solidez a la luz 5/6UNE -105-B02
Solidez al frote/ lavado4/5 UNE-EN ISO 105-X12
Resistencia a la abrasión 100.000 cilos (ISO 12947-2)

TREVIRA CS (inifugo)

Composición : 100%
Ancho: 140 cm.
Peso: 465 g/ML. Aprox. 5%
Solidez a la luz 5/6UNE -105-B02
Solidez al frote/ lavado 3/4 BS 1006 (1990)
Resistencia a la abrasión 50.000 cilos (800g/12Kpa)
Pilling: 4(BS5811:1986) Inflamabilidad: D- (DIN4102-B1)
Se recomienda limpieza en seco o espuma seca. Usar aspirador.

SIMIL PIEL

Composición : 20% Algodón 20% poliéster +60 Polim
Ancho: 140 cm.
Peso: 500 g/ML. Aprox. 5%
Se recomienda limpiar con paño blanco o esponja humedecido en agua con jabón neutro o espuma seca.



Rojo 350



Azul 230

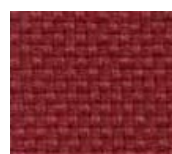

Granate 933



Azul 229



Gris 40



Negro 840

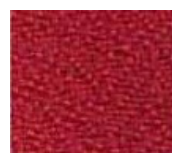

Branate 302

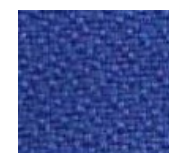

Azul 303

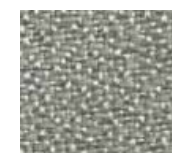

Gris 40

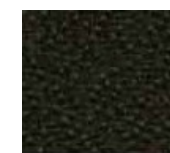

Negro 840



BURDEOS 17



AZUL MARINO



GRIS 92



NEGRO 32



BURDEOS 17



AZUL MARINO



GRIS 92



NEGRO 32

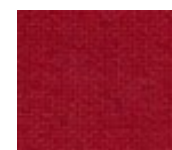

rojo 613



Azul marino 10



amarillo 216



gris Oscuro 1583

